

PŮDORYS 1.NP

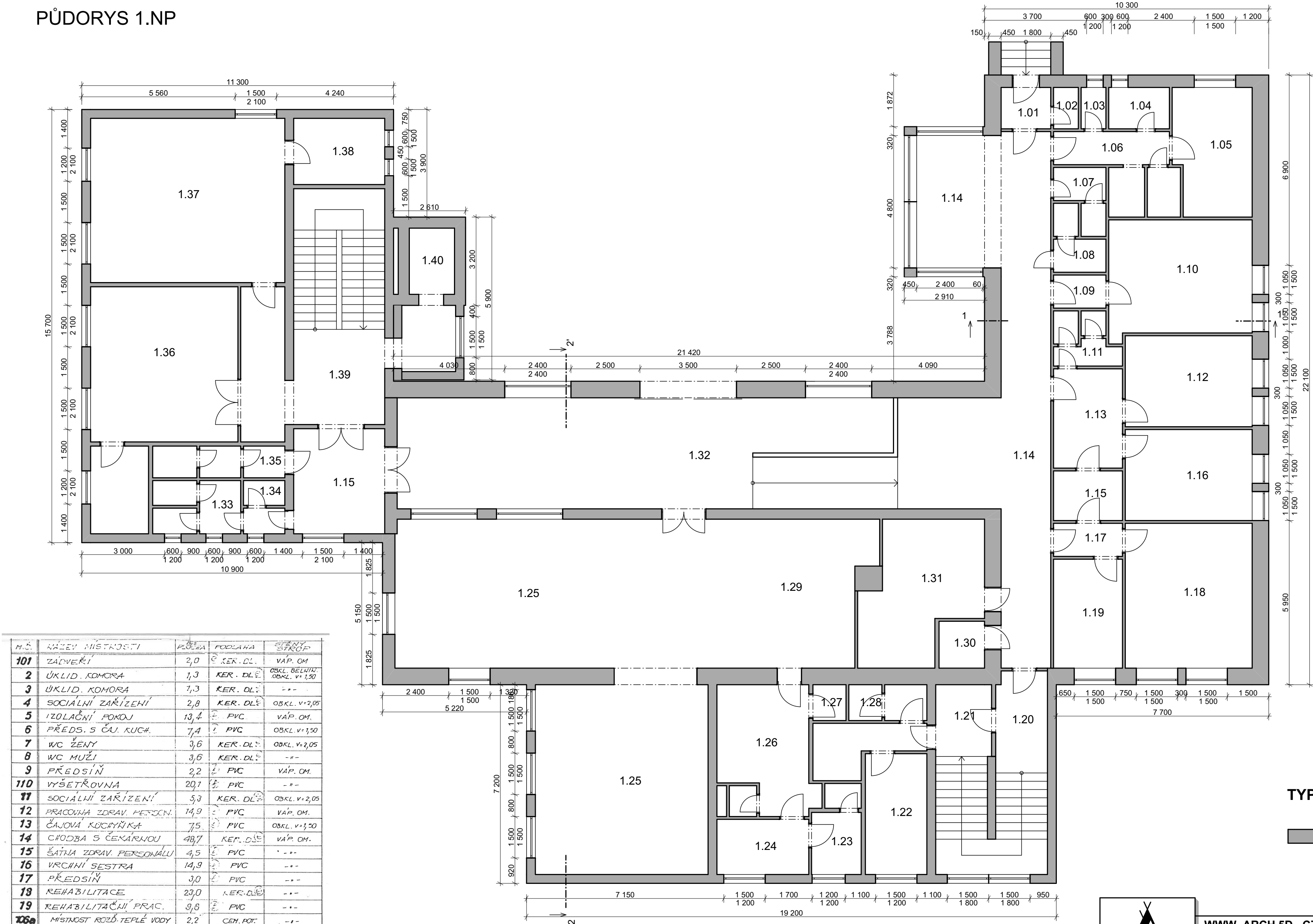

| M.Č. | NÁZEV MÍSTNOSTI | PLOCHA | PODLAHA | STĚNY STŘEP |
|------|---------------------------|--------|----------------|----------------------------|
| 101 | ZÁDVEŘÍ | 2,0 | KER. DL. | VÁP. OM. |
| 2 | ÚKLID. KOMORA | 1,3 | KER. DL. | OBKL. BELNIN. OBKL. V=1,50 |
| 3 | ÚKLID. KOMORA | 1,3 | KER. DL. | -- |
| 4 | SOCIÁLNÍ ZAŘÍZENÍ | 2,8 | KER. DL. | OBKL. V=2,05 |
| 5 | IZOLAČNÍ POKOJ | 13,4 | PVC | VÁP. OM. |
| 6 | PŘEDS. S ČAJ. KUCH. | 7,4 | PVC | OBKL. V=1,50 |
| 7 | WC ŽENY | 3,6 | KER. DL. | OBKL. V=2,05 |
| 8 | WC MUŽI | 3,6 | KER. DL. | -- |
| 9 | PŘEDSÍŇ | 2,2 | PVC | VÁP. OM. |
| 110 | VYŠETŘOVNA | 20,1 | PVC | -- |
| 11 | SOCIÁLNÍ ZAŘÍZENÍ | 5,3 | KER. DL. | OBKL. V=2,05 |
| 12 | PRACOVNA ZDRAV. PESCOVN. | 14,9 | PVC | VÁP. OM. |
| 13 | ČAJOVÁ KUCHYŇKA | 7,5 | PVC | OBKL. V=1,50 |
| 14 | CHODBA S ČEKÁRNOU | 48,7 | KER. DL. | VÁP. OM. |
| 15 | ŠATNA ZDRAV. PERSONÁLU | 4,5 | PVC | -- |
| 16 | VRCHNÍ SESTRA | 14,9 | PVC | -- |
| 17 | PŘEDSÍŇ | 3,0 | PVC | -- |
| 18 | REHABILITACE | 23,0 | KER. DL. | -- |
| 19 | REHABILITAČNÍ PRAC. | 9,8 | PVC | -- |
| 120a | MÍSTNOST ROZD. TEPLÉ VODY | 2,2 | CEH. POT. | -- |
| 120 | CHODBA A SCHOD. PROSTOR | 13,0 | KER. DL. | VÁP. OM. |
| 21 | -- | 13,0 | -- | -- |
| 22 | ŠATNA A DENNÍ M. PERS. | 9,7 | PVC | -- |
| 23 | ÚMÝV. PŘEPR. NÁDOBY VÝT. | 3,6 | KER. DL. | OBKL. V=2,05 |
| 24 | ÚMÝVARNÁ NÁDOBY | 7,4 | KER. DL. | -- |
| 25 | JÍDELNA A SPOJ. MÍSTNOST | 120,8 | KER. DL. | VÁP. OM. |
| 26 | PŘÍPRAVNA JÍDLA, VÝTAH | 21,4 | KER. DL. | OBKL. V=2,05 |
| 27 | ÚKLID. KOMORA | 1,3 | KER. DL. | OBKL. V=1,50 |
| 28 | SOCIÁLNÍ ZAŘÍZENÍ | 4,2 | KER. DL. | OBKL. V=2,05 |
| 29 | JEVIŠTĚ | 9,7 | PVC | VÁP. OM. |
| 130 | REZERVA | 16,9 | STAV. KER. DL. | VÁP. OM. |
| 31 | WC TECH. PERS. | 3,6 | KER. DL. | OBKL. V=2,05 |
| 32 | FOYER | 103,3 | KER. DL. | VÁP. OM. |

| M.Č. | NÁZEV MÍSTNOSTI | M ² PLOCHA | PODLAHA | STĚNY STŘEP |
|------|------------------------|-----------------------|----------------|---------------------|
| 133 | WC ŽENY S PŘEDS. | 7,6 | STAV. KER. DL. | STAV. V=1,50 OBKLAD |
| 34 | ÚKLIDOVÁ KOMORA | 1,3 | KER. DL. | OBKL. V=1,50 |
| 35 | WC MUŽI S PŘEDS. | 5,4 | -- | -- |
| 36 | KLUBOVNA - KURÁRNA | 36,1 | PVC | VÁP. OM. |
| 37 | KNIHOVNA - ČITÁRNA | 42,0 | PVC | -- |
| 38 | SKLAD KNIH | 7,9 | STAV. PVC | -- |
| 39 | CHODBA A SCHOD. PROST. | 37,2 | NOVÁ KER. DL. | -- |
| 140 | LŮŽKOVÝ VÝTAH 'ŠACHTA' | | | VÁP. OM. |

TYP KONSTRUKCÍ

CIHELNÉ NEBO SMÍŠENÉ ZDIVO

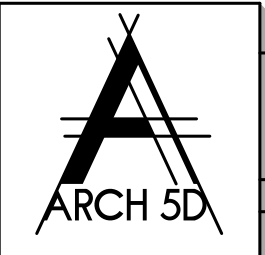

WWW. ARCH 5D . CZ

ARCHITEKTONICKÁ A PROJEKČNÍ KANCELÁŘ
KOCHOVA 6016, CHOMUTOV 430 01

VYPRACOVAL:

Ing.arch. Kamil Bílý

ZODP. PROJEKTANT:

Ing. Vratislav Láf

KRESLIL:

Petra Miškovská

FORMÁT:

A2

KÚ:

KYTÍN

OBEC:

KYTÍN

ZAKÁZKA Č.:

09/2022/PM

FÁZE:

Pasport stavby

MĚŘITKO:

1:100

DATUM:

09/2022

INVESTOR:

Středočeský kraj
Krajský úřad
Zborovská 11, 150 21 Praha 5

STAVBA:

Pasportizace budov Středočeského kraje:
Domov Kytín, poskytovatel sociálních
služeb

VÝKRES:

PŮDORYS 1.NP - OBJEKT 02

D.1.1.02